



Aankondiging

Voor het

Nederlands Kampioenschap Sprint 16m² 2024

gehouden van

Zaterdag 1 juni t/m Zondag 2 juni 2024

op het Schildmeer onder auspiciën van het
Watersportverbond

ZEILVERENIGING

Schildmeer

S I N D S 1 9 4 2



Zeilvereniging Schildmeer,
Roegeweg 3A,
9629 PA Steendam.

www.zeilverenigingschildmeer.nl
wedstrijden@zeilverenigingschildmeer.nl



Uitnodiging tot deelname aan het Nederlands Kampioenschap Sprint 16m² te houden van Zaterdag 1 juni t/m Zondag 2 juni 2024 op het Schildmeer.

De aanduiding [NP] in een regel betekent dat een boot niet tegen een andere boot mag protesteren voor het overtreden van die regel. Dit wijzigt RvW 60.1(a).

1 REGELS

- 1.1*** Het evenement is onderworpen aan de Regels zoals gedefinieerd in de Regels voor Wedstrijdzeilen (RvW).
- 1.2*** Het 'Reglement voor Kampioenschappen Zeilen, Windsurfen en Kiteboarden' is van toepassing. Zie: (watersportverbond.nl)
www.watersportverbond.nl/media/rmxdy253/reglement-voor-kampioenschappen-20230221-v7.pdf
- 1.3** Wijzigingen in regels zullen volledig in de wedstrijdregels worden vermeld. De wedstrijdregels kunnen ook andere wedstrijdregels wijzigen. De volgende regels zijn gewijzigd:
- RvW 26 (**WB12.1 en WB7.1**),
 - RvW 32 (**WB9.3**),
 - RvW 35 en A 10 (**WB16.3**),
 - RvW A5.1 en A5.2 (**WB12.5 en WB16.3**),
 - RvW 44.1 (**AK14.1 en WB 15.1**),
 - RvW 60.1(a) (niet protesteren bij regel),
 - RvW 62.1(a) (**WB 16.4**),
 - RvW App A2.1 (**AK 15.2**).
- 1.4** In geval van strijdigheid tussen talen zal de Engelse tekst voorrang hebben.
- 1.5*** Ieder persoon aan boord, die woonachtig is in Nederland, moet voorzien zijn van de vereiste licentie.

2 WEDSTRIJDBEPALINGEN

2.1 De wedstrijdregels zijn beschikbaar vanaf 1 mei 2024 op de website van Zeilvereniging Schildmeer: www.zeilverenigingschildmeer.nl en op de site van de klasse organisatie www.16m2.nl

3 COMMUNICATIE

- 3.1** Mededelingen aan deelnemers voorafgaande aan het Nederlands Kampioenschap (voor 31 mei-2024) worden gepubliceerd op de website van zeilvereniging Schildmeer
Link: www.zeilvereniging Schildmeer.nl en of www.16m2.nl

Mededelingen aan deelnemers tijdens het evenement op Zaterdag 1 juni en Zondag 2 juni 2024 zullen worden vermeld op het officiële mededelingenbord dat is geplaatst aan het raam van wedstrijdkantoor:

Clubgebouw Zeilvereniging Schildmeer, Roegeweg 3a, Steendam, tussen clubgebouw en de botenloods).

- 3.2** [DP] Behalve in noodsituaties mag een boot terwijl hij wedstrijd zeilt, vanaf het eerste waarschuwingssein tot het eind van de laatste wedstrijd van de dag, geen spraak of data uitzenden noch spraak of data ontvangen die niet beschikbaar zijn voor alle boten.

4* DEELNAMERECHT EN INSCHRIJVING

- 4.1** Het evenement is uitgeschreven voor alle boten van de volgende klasse(n): 16m².
- 4.2** Deelnemegerechtigde boten kunnen inschrijven door online registratie op de website van de 16m² Klasse Organisatie: www.16m2.nl. De inschrijving sluit na het bereiken van het maximale aantal inschrijvingen of anders uiterlijk op 27 mei om 23:59 uur.
- 4.3** Om als deelnemer in een evenement te worden aangemerkt, moet een boot aan alle inschrijvingsvoorwaarden voldoen en alle betalingen voldaan hebben.
- 4.4** Indien de inschrijving voor 1 mei 2024 is gedaan dan wordt het inschrijfgeld zoals in onderstaande tabel (5.1) is vermeld verschuldigd.
Na de sluitingsdatum worden inschrijvingen niet meer geaccepteerd. Een inschrijving is pas geldig na ontvangst van het inschrijfgeld.
- 4.5** Maximaal aantal deelnemende boten: **32 boten**
- 4.6** Indeling in groepen:

AANTAL INGESCHREVEN BOTEN:	AANTAL GROEPEN
Aantal inschrijvingen ≤20 boten	1 Groep
Aantal inschrijvingen >20 boten	4 Groepen (2 startgroepen)

Bij meer dan 20 ingeschreven boten zal de groepsindeling worden bepaald op basis van de **JAAR-RANKING 2023 van de 16m2 klasse organisatie.**



5 INSCHRIJFGELD

5.1 Inschrijfgeld voor het NK Sprint 16m² 2024 is als volgt:

Voor alle inschrijvingen **VOOR 1 MEI 2024:** Leden EUR 60,00 niet leden EUR 70,00
Voor alle inschrijvingen **VANAF 1 MEI 2024:** Leden EUR 70,00, niet leden EUR 80,00

Inschrijfgelden zijn Inclusief 2 x Lunchpakket en een warme maaltijd
Dit bedrag dient uiterlijk op 27 mei om 23:59 uur te zijn ontvangen.

Voor de 16m² klasse op rekeningnummer NL02RABO018075166ten name van de 16m² Klasse Organisatie, onder vermelding van NK Sprint 16m² KO, naam van de verantwoordelijke persoon en het zeilnummer.

6 BEPERKINGEN OP BEMANNING

Niet Van Toepassing

7 RECLAME

Niet Van Toepassing

8 KWALIFICATIESERIES EN FINALESERIES

8.1 Addendum K van de Template standaard Wedstrijdbepalingen van het Watersportverbond is van toepassing

9 PROGRAMMA

9.1 Registratie en aanmelden van de deelnemers:

DATUM	TIJD (van)	TIJD (tot)
Vrijdag 31 Mei 2024	19:00 uur	21:00 uur
òf op		
Zaterdag 01 Juni 2024	08:30 uur	10:30 uur

De registratie en aanmelding vindt plaats in het clubhuis van de Zeilvereniging Schildmeer.
Tevens ontvangt u hier de laatste informatie over het evenement.

9.2 Boten zullen beschikbaar zijn voor controle op uitrusting:

DATUM	TIJD (van)	TIJD (tot)
Vrijdag 31 Mei 2024	19:00 uur	21:00 uur
òf op		
Zaterdag 01 Juni 2024	08:30 uur	10:30 uur

Deelnemers dienen beschikbaar te zijn met hun boot op het grasveld voor het wedstrijdkantoor/botenloods / Boei 12" ter controle. (dit is tevens de registratie en aanmeldlocatie; zie Addendum B)



9.3* Data van de wedstrijden:

DATUM	KLASSE	AANTAL	1 ^e Waarschuwingsein
Zaterdag 01-06-2024	Zeilen; 16m ²	9 wedstrijden	10:55 uur
Zondag 02-06-2024	Zeilen; 16m ²	9 wedstrijden	09:55 uur

9.4 Aantal wedstrijden:

KLASSE	AANTAL TOTAAL	WEDSTRIJDEN PER DAG GEPLAND	WEDSTRIJDEN PER DAG MAXIMUM
Zeilen; 16m ²	18	Zie 9.3	10

9.5* Op de laatste geplande wedstrijddag (zondag 02 Juni 2024) zal geen waarschuwingsein gegeven worden na 15:00 uur, tenzij er geen geldig kampioenschap is gerealiseerd. In dat geval wordt er geen waarschuwingsein meer gegeven na 1700 uur.

9.6 Op Zaterdag 01 Juni 2024 op 10:00 uur zal er een palaver gehouden worden om de deelnemers te informeren over het weekend, het kampioenschap en de te varen wedstrijden. Extra informatie zal worden gepubliceerd op het mededelingen bord.

10 CONTROLE OP UITRUSTING

10.1 Iedere boot moet een geldige meetcertificaat kunnen tonen.

10.2 [DP] Boten zullen beschikbaar zijn voor eventuele controle op uitrusting vanaf:

Datum	Tijden
Vrijdag 31 Mei 2024	19:00 uur t/m 21:00 uur
Zaterdag 01 Juni 2024	08:30 uur t/m 10:00 uur

10.3 Boten kunnen te allen tijde gecontroleerd worden.

10.4 Controlepunten kunnen de volledige Klasssenvoorschriften betreffen. Contactpersonen zullen te zijner tijd worden benoemd en contactgegevens zullen worden bekend gemaakt.

10.5 [DP] Boten zullen ook voldoen aan RvW 78.1 tijdens de controle op 31-Mei-2024 en 01-Juni-2024.

11 KLEDING EN UITRUSTING

Niet Van Toepassing

12 LOCATIE

12.1 Het wedstrijdkantoor is gevestigd op het volgende adres:
Clubgebouw/wedstrijdkantoor Zeilvereniging Schildmeer, Roegeweg 3a, Steendam.

Het wedstrijdkantoor is op vrijdagavond 31 Mei 2024 vanaf 19:00 uur tot 21:00 uur geopend, op zaterdag 01 Juni 2024 en zondag 02 Juni 2024 vanaf 08.30 uur.

Het wedstrijdkantoor zal dagelijks geopend zijn tot minimaal één uur na de finish van de laatste boot.

12.2 Addendum A toont de plattegrond van de evenement locatie.

12.3 Addendum B toont de plaats van de wedstrijdgebieden.

13 BANEN

13.1 De tekeningen in Addendum C tonen de banen, de volgorde waarin de merktekens moeten worden voorbijgevaren en de kant waar elk merkteken moet worden gehouden.

14 STRAFSYSTEEM

14.1 Voor het evenement is RvW 44.1 gewijzigd zodat de Twee-Ronden Straf is vervangen door een Één-Ronde Straf

15 SCOREN

15.1* Zes wedstrijden of 2 round robins met vier groepen moeten zijn voltooid om het kampioenschap geldig te maken.

15.2 Aantal wedstrijden

- **(a) 1-7 Wedstrijden:**
Wanneer één tot zeven zeven wedstrijden zijn voltooid zal de seriescore van een boot het totaal zijn van zijn wedstrijdscoringen.
- **(b) 8, 9, 10, 11 of 12 wedstrijden:**
Wanneer 8, 9, 10, 11 of 12 wedstrijden zijn voltooid zal de seriescore van een boot het totaal zijn van zijn wedstrijdscoringen met aftrek van de slechtste score.
- **(c) 13 of meer wedstrijden**
Wanneer 13 of meer wedstrijden zijn voltooid zal de seriescore van een boot het totaal zijn van zijn wedstrijdscoringen met aftrek van de twee slechtste scores.

Dit wijzigt App A 2.1

15.3 RvW 90.3(e) is van toepassing.

16 [DP] VAARTUIGEN VAN ONDERSTEUNENDE PERSONEN

Niet Van Toepassing



17 GECHARTERDE OF GELEENDE BOTEN

- 17.1** Een gecharterde of geleende boot mag nationale letters of een zeilnummer voeren in tegenstelling tot zijn klassenregels, op voorwaarde dat het wedstrijdcomité voor de eerste wedstrijd zijn identificatie op zeilen heeft goedgekeurd.

18 LIGPLAATSEN

- 18.1** Boten moeten op de hun toegewezen plaats op de wal of in de haven liggen. U kunt met moederschepen en wedstrijdboten in de Jachthaven Boei 12 terecht

19 [DP] BEPERKINGEN OP UIT HET WATER HALEN

- 19.1** Kielboten mogen niet uit het water gehaald worden gedurende de wedstrijdserie behalve met en onderworpen aan de voorwaarden van de vooraf gegeven schriftelijke toestemming van het wedstrijdcomité.

20 [DP] DUIKUITRUSTING EN PLASTIC BADEN

- 20.1** Onderwater ademhalingsapparatuur en/of plastic baden of een equivalent daarvan mogen niet worden gebruikt nabij kielboten tussen het waarschuwingssein van de eerste wedstrijd en het einde van de wedstrijdserie.
- 20.2** Kielboten mogen op geen enkele manier onder de waterlijn schoon gemaakt worden gedurende het evenement.

21 RISICOVERKLARING

- 21.1** RvW 3 vermeldt: De verantwoordelijkheid voor het besluit van een boot om deel te nemen aan een wedstrijd of door te gaan met wedstrijdzeilen is voor hemzelf alleen.

Door deel te nemen aan dit evenement bevestigt en is een deelnemer ermee eens dat zeilen een gevaarlijke activiteit is met daaraan verbonden risico's. Deze risico's omvatten sterke wind, ruw water en ruwe zee, plotselinge veranderingen in het weer, falen van apparatuur, fouten in het handelen van de boot, slecht zeemanschap van andere boten, verlies van evenwicht op een instabiel oppervlak en vermoeidheid waardoor een toegenomen risico op verwondingen bestaat. Inherent aan de zeilsport is het risico op permanente, catastrofale verwonding of dood door verdrinking, onderkoeling of andere oorzaken.

- 21.2** Materiele en/of persoonlijke schade
De organiserende autoriteit accepteert geen enkele aansprakelijkheid voor materiële schade of persoonlijk letsel of dood veroorzaakt in samenhang met of voor, gedurende of na de wedstrijdserie.

22 VERZEKERING

- 22.1** Elke deelnemende boot moet verzekerd zijn voor wettelijke aansprakelijkheid met een minimum bedrag van Euro 1.500.000 per incident of het equivalent daarvan.





23* PRIJZEN

- 23.1** De bemanning van de winnende boot verkrijgt de titel Nederlands Kampioen. Het Watersportverbond stelt voor de winnende boot of team een blauwe wimpel ter beschikking, alsmede een medaille voor ieder lid van de bemanning van de eerste drie boten of teams (voor wijzigingen in de bemanning gedurende het kampioenschap zullen geen additionele medailles beschikbaar worden gesteld).

24 OVERIGE INFORMATIE

- 24.1** Voor overige informatie kan contact op worden genomen met Dhr W. Wind
E-mail: wedstrijden@zeilverenigingschildmeer.nl

Addendum A: de kaart van de locatie van het evenement

Addendum B: de plaats van het wedstrijdgebied

Addendum C: de banen

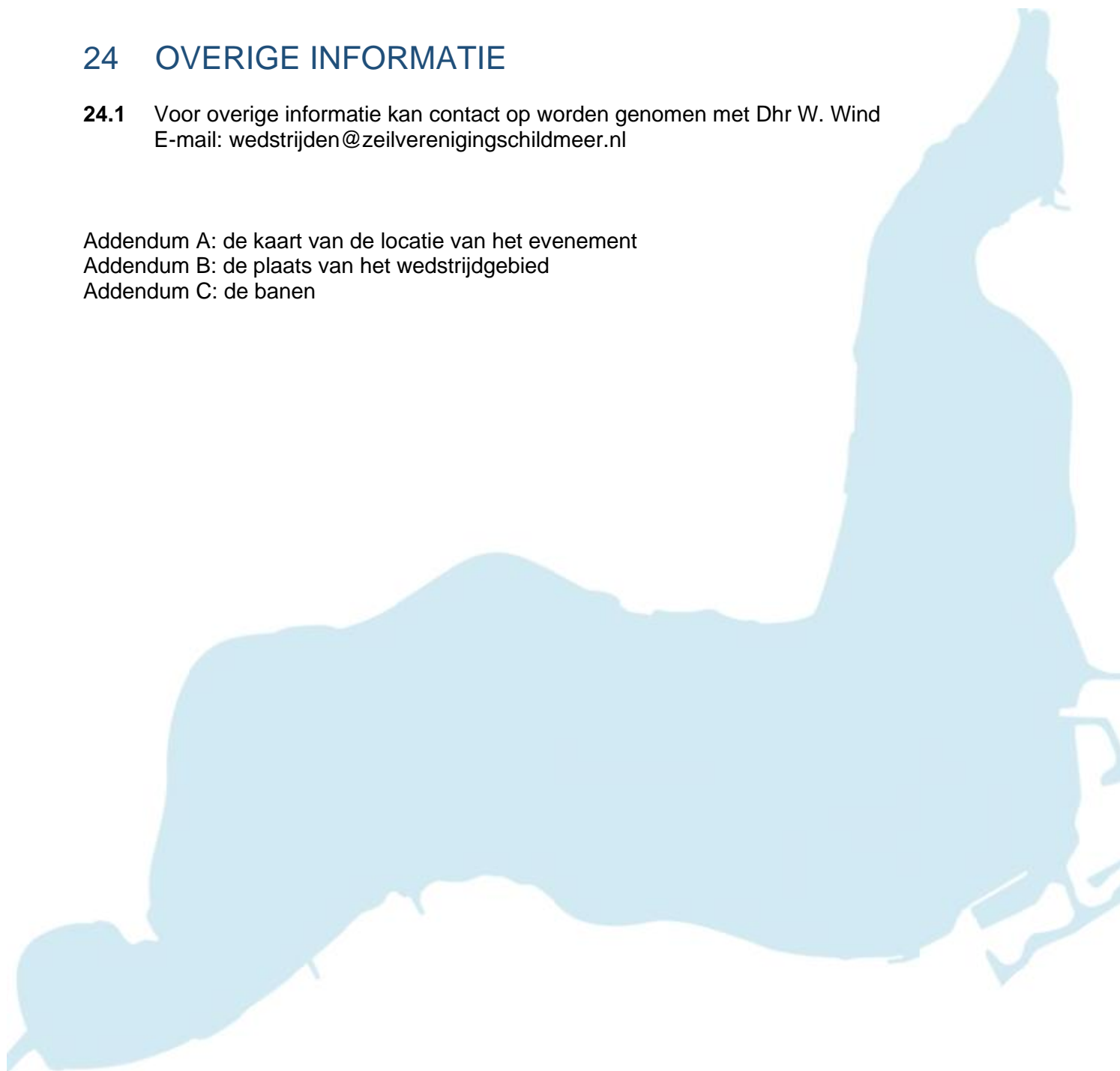

Alle rechten, wijzigingen en aanpassingen met betrekking tot wedstrijdzaken en wedstrijd bepalingen zijn voorbehouden aan Zeilvereniging Schildmeer. Eventuele wijzigingen worden voorafgaande aan de wedstrijden gepubliceerd (zie paragraaf 3.1 van deze Aankondiging)



Addendum A

ZEILVERENIGING

Schildmeer

SINDS 1942



Het Schildmeer is een meer gelegen in de streek Duurswold in de Nederlandse provincie Groningen tussen Schildwolde en Overschild.

Het meer heeft een gemiddelde diepte van 1,5 meter en heeft een oppervlakte van 284 hectare.

Het grootste deel van de oevers van het meer is natuurgebied. Bij Steendam liggen voorziening voor recreatie zoals jachthaven "Boei 12" en bijbehorende bedrijvigheid, een zandstrand, horeca, campings en een bungalowpark.



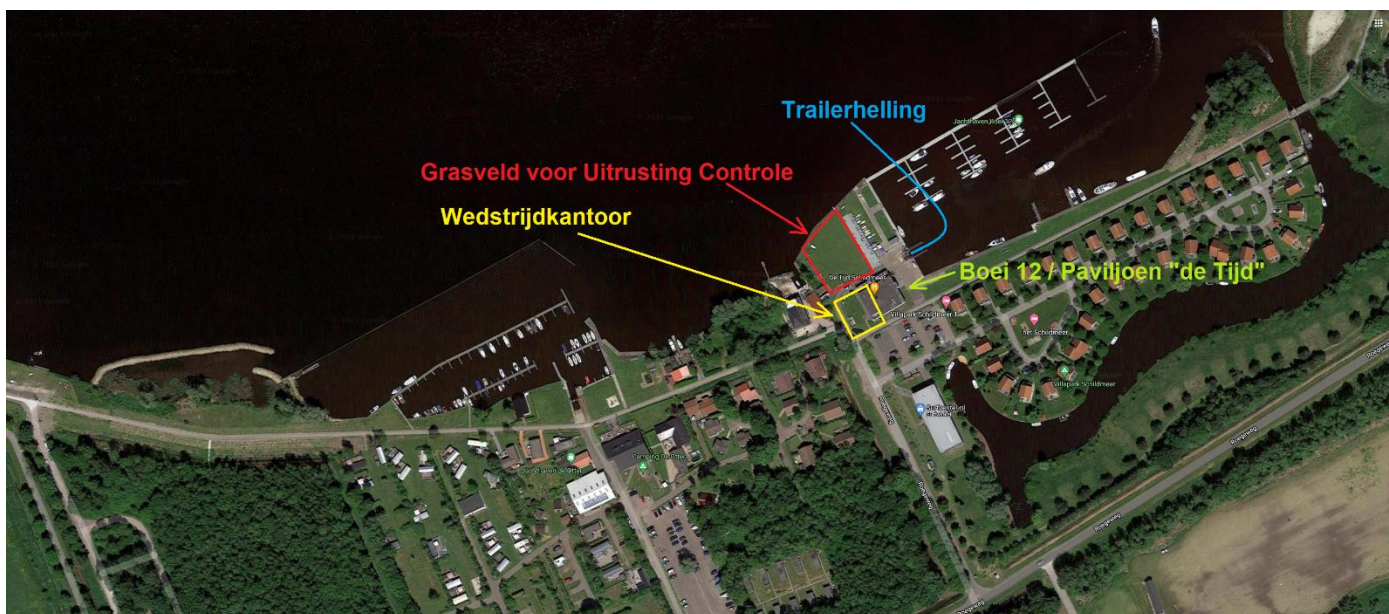

De kraan ten behoeve van het takelen is beschikbaar op de plaats van de trailerhelling.
Een bevoegd persoon zal aanwezig zijn om u te helpen bij het takelen

Zeilvereniging Schildmeer,
Roegeweg 3A,
9629 PA Steendam.

www.zeilverenigingschildmeer.nl
wedstrijden@zeilverenigingschildmeer.nl
53°16'05"N / 6°50'12"E

Addendum B: de Plaats van het Wedstrijdgebied

Het wedstrijdgebied kan, omdat het geen groot meer is, het gehele schildmeer betreffen:
De baan kan afhankelijk van de windkracht en windrichting over het gehele schildmeer uitgelegd worden



Addendum C: De ba(a)n(en)

C1.1 De wedstrijden worden gevaren op een korte baan, zoals schematisch onderstaand weergegeven

ER ZAL WORDEN GESTART MIDDELS DE KORTE STARTPROCEDURE 3-2-1-0
De startprocedure is beschreven in de Wedstrijdbepalingen (NoR 2.1)

Tijdens het palaver zal ook de baan en de merktekens nogmaals worden toegelicht

De te zeilen Baan

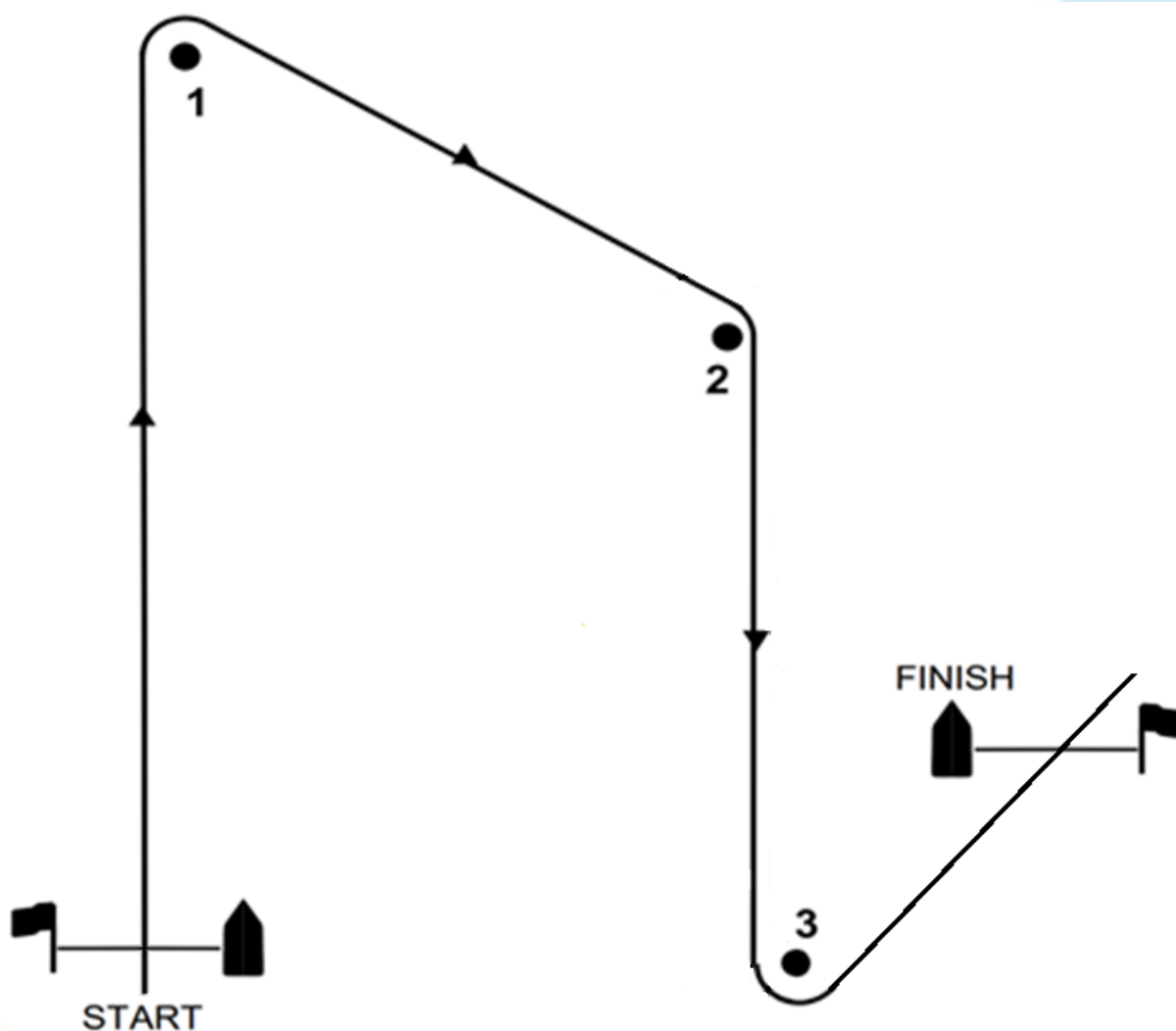

C1.2 De baanomschrijving is als volgt:

Baan : Start – Boei 1 – Boei 2 – Boei 3– Finish